CARTOGRAFÍA GEOQUÍMICA DE LA REPÚBLICA DOMINICANA

SERVICIO GEOLÓGICO NACIONAL
REPÚBLICA DOMINICANA

MINISTERIO DE CIENCIA E INNOVACIÓN
Instituto Geológico y Minero de España

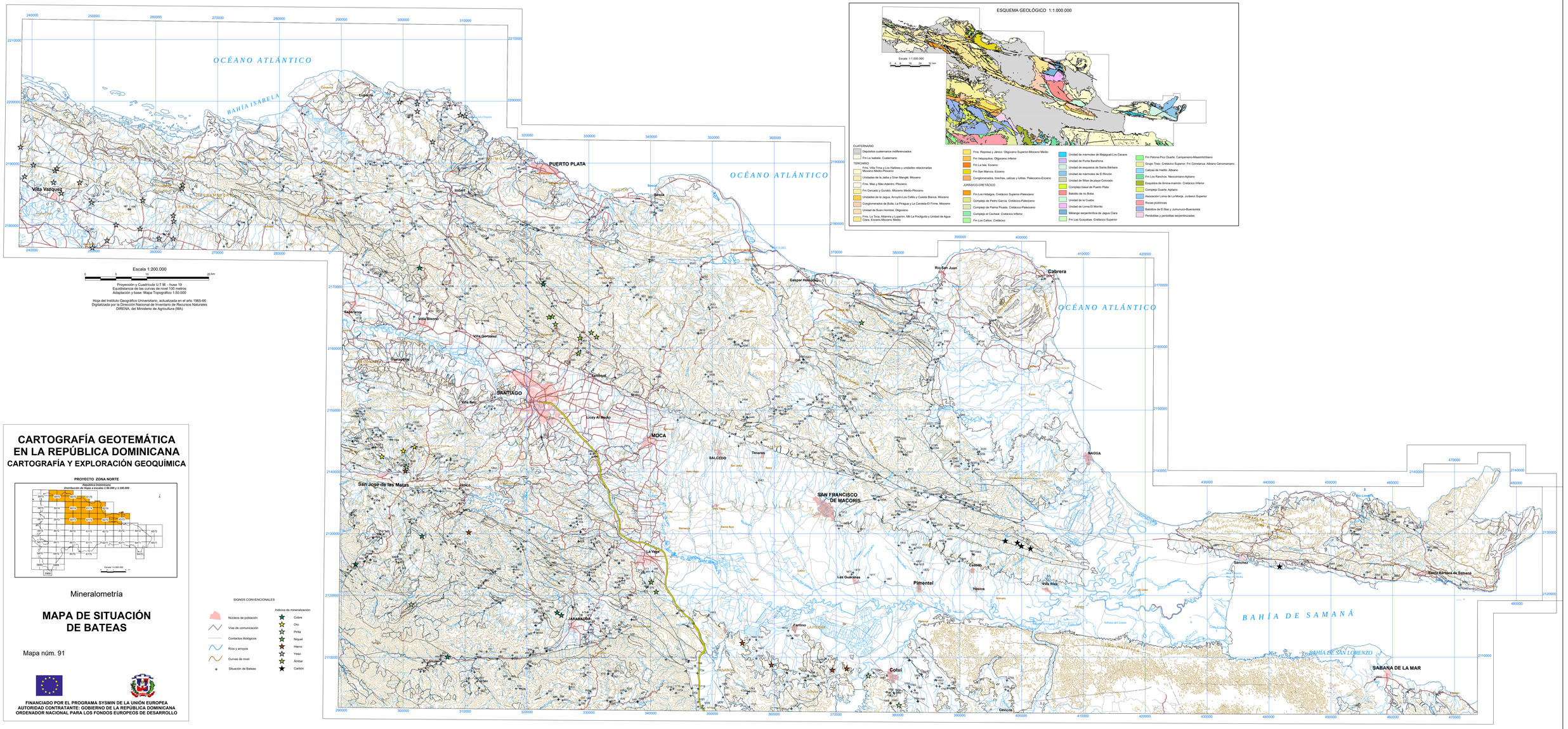

CARTOGRAFÍA GEOTEMÁTICA EN LA REPÚBLICA DOMINICANA

CARTOGRAFÍA Y EXPLORACIÓN GEOQUÍMICA

PROYECTO ZONA NORTE

Mineralometría

MAPA DE SITUACIÓN DE BATEAS

Mapa núm. 91

SIGNOS CONVENCIONALES

- Núcleos de población
- Vías de comunicación
- Contactos litológicos
- Ríos y arroyos
- Curvas de nivel
- Situación de Bateas

Indicios de mineralización:

- Cobre
- Oro
- Pirita
- Níquel
- Hierro
- Yeso
- Ámbar
- Carbón

FINANCIADO POR EL PROGRAMA SYSMIN DE LA UNIÓN EUROPEA
AUTORIDAD CONTRATANTE: GOBIERNO DE LA REPÚBLICA DOMINICANA
ORDENADOR NACIONAL PARA LOS FONDOS EUROPEOS DE DESARROLLO