CARTOGRAFÍA GEOQUÍMICA DE LA REPÚBLICA DOMINICANA

SERVICIO GEOLÓGICO NACIONAL
REPÚBLICA DOMINICANA

MINISTERIO DE CIENCIA E INNOVACIÓN
Instituto Geológico y Minero de España

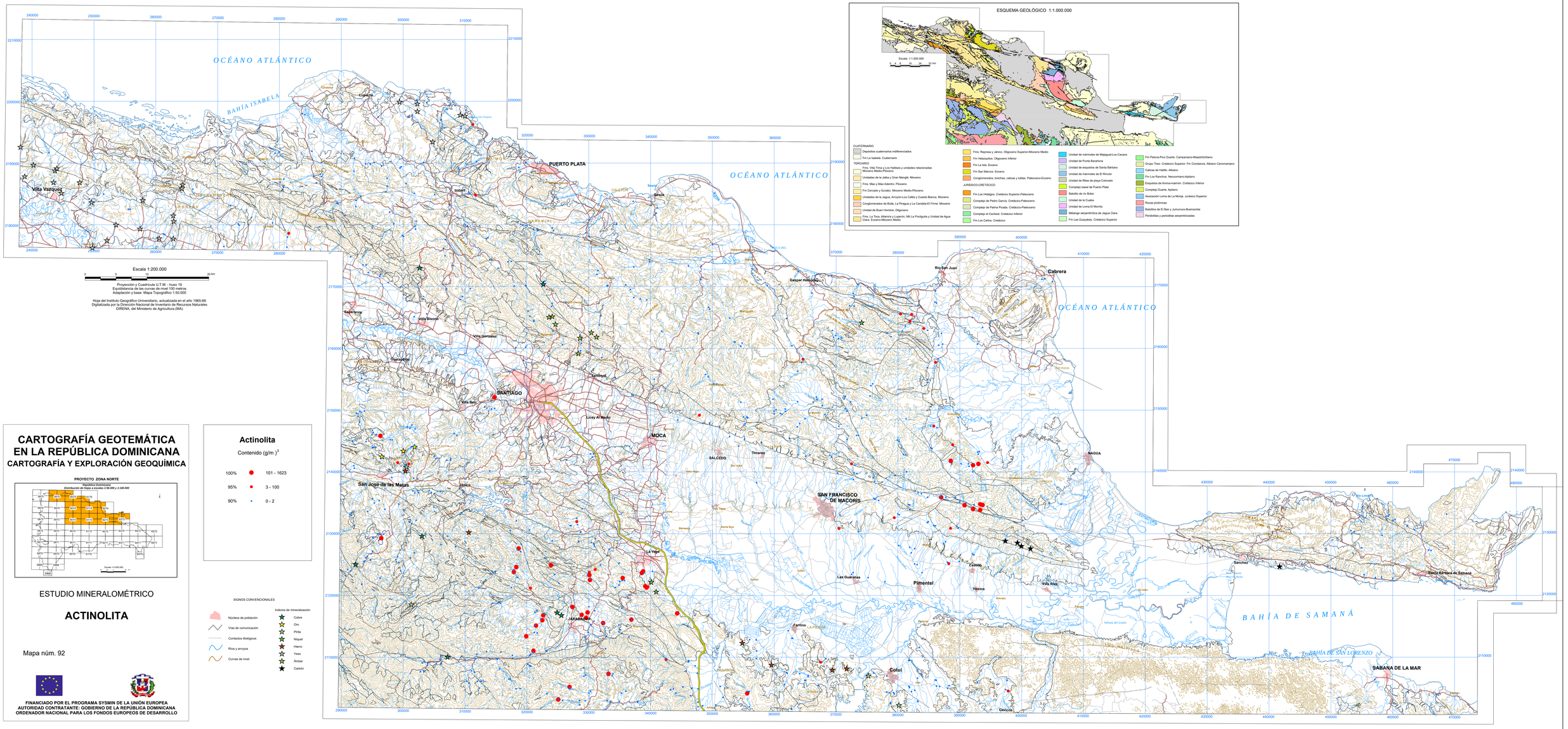

CARTOGRAFÍA GEOTEMÁTICA EN LA REPÚBLICA DOMINICANA

CARTOGRAFÍA Y EXPLORACIÓN GEOQUÍMICA

PROYECTO ZONA NORTE

Hojas a escala 1:50.000 y 1:100.000

ESTUDIO MINERALOMÉTRICO

ACTINOLITA

Mapa núm. 92

FINANCIADO POR EL PROGRAMA SYSMIN DE LA UNIÓN EUROPEA
AUTORIDAD CONTRATANTE: GOBIERNO DE LA REPÚBLICA DOMINICANA
ORDENADOR NACIONAL PARA LOS FONDOS EUROPEOS DE DESARROLLO

Actinolita

Contenido (g/m)^{3}

100%	●	101 - 1623
95%	●	3 - 100
90%	●	0 - 2

SIGNOS CONVENCIONALES

- Núcleos de población
- Vías de comunicación
- Contactos litológicos
- Ríos y arroyos
- Curvas de nivel

Indicios de mineralización:

- Cobre
- Oro
- Pirita
- Níquel
- Hierro
- Yeso
- Ámbar
- Carbón