SERVICIO GEOLÓGICO NACIONAL
REPÚBLICA DOMINICANA

SERVICIO GEOLÓGICO NACIONAL -SGN-

MAO	5974-I

MAPA GEOLÓGICO DE LA REPÚBLICA DOMINICANA

ESCALA 1:50.000

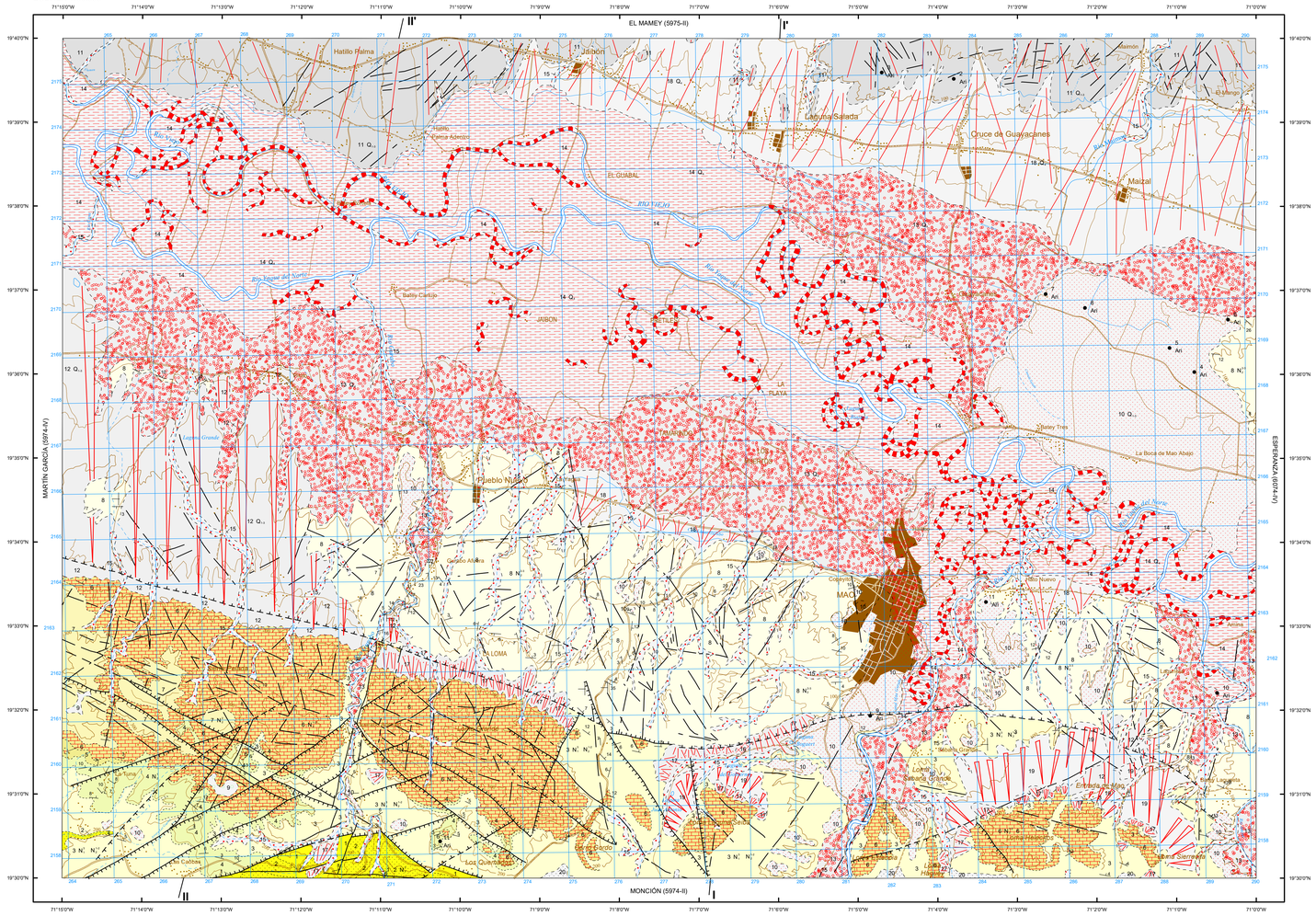
EL MAMEY (5975-II)
MONCIÓN (5974-II)
MARTÍN GARCÍA (5974-IV)
ESPERANZA (6974-IV)
Pueblo Viejo
Maizal
Cruce de Guayacanes
Laguna Salada
Jaibón
Hatillo Palma
MACO
La Boca de Maio Abajo
Cuabey Trés
Río Yaque del Norte
Río Maimón
Río Amina
Río Gurabo
Río Jaibón
Río Maguana
Río Cuaba
Río Cuabas
Río Cuchilla
Río Cuchillas
Río Cuchillas Arriba
Río Cuchillas Abajo
Río Cuchillas Abajo
Río Cuchillas Arriba
Río Cuchillas Abajo
Río Cuchillas Arriba
Río Cuchillas Abajo
Río Cuchillas Arriba